

## Easy<sup>2</sup>Performance line meerpuntsvergrendeling

De Easy<sup>2</sup>Safe Topslot H542 meerpuntsvergrendeling is een krukbediend slot. Het slot is uitgerust met een cilindergat boven de kruk, waardoor het slot standaard voldoet aan WoonKeur®. De bediening is heel eenvoudig: kruk omhoog = deur op slot. Het slot wordt middels een sleutel ontgrendeld.

### Werking binnen

#### vergrendelen



beweeg de kruk volledig omhoog

de deur is vergrendeld. controleer dit met de kruk.

#### ontgrendelen

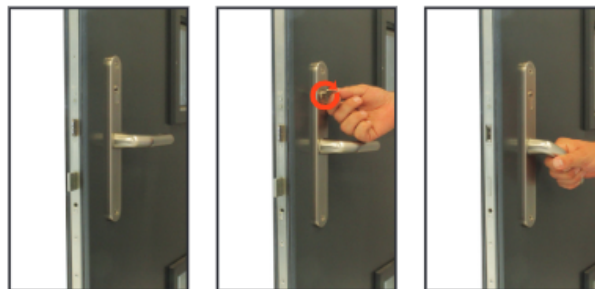

draai de sleutel één toer om

beweeg de kruk naar beneden om de deur te openen

### Aandachtspunt!

In ontgrendelde situatie is de dagschoot middels de kruk altijd te bedienen.

### Werking buiten

#### vergrendelen



beweeg de greepkruk volledig omhoog

de deur is vergrendeld. controleer dit met de kruk.

#### ontgrendelen

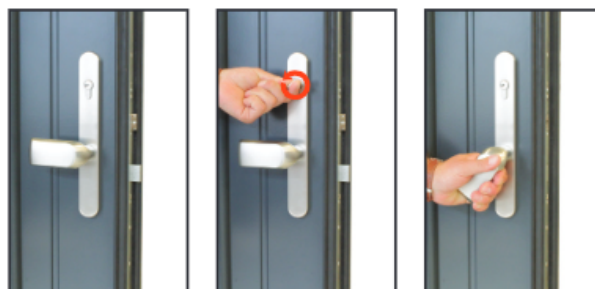

draai de sleutel één toer om

beweeg de greepkruk naar beneden om de deur te openen

### Aandachtspunten!

Gebruik in combinatie met een knopcilinder wordt afgeraden.

Na het afsluiten altijd met de kruk controleren of het slot daadwerkelijk vergrendeld is.

De dagschoot is middels de greepknop niet bedienbaar zonder gebruik van de sleutel.

De dagschoot is in ontgrendelde situatie slechts eenmalig te bedienen, daarna is de sleutel nodig om de greepknop weer eenmalig vrij te geven.